

令和3年7月27日

丸亀市・四国4国立大学・JR四国による産官学連携事業
大学生考案「丸亀うどんマップ」の制作について

丸 亀 市
四国旅客鉄道株式会社

JR 四国では、四国の地域及び観光の振興並びに人材育成を目的に、徳島大学、香川大学、愛媛大学、高知大学との連携事業の一環として、令和元年9月に丸亀市をフィールドにしたインターンシップを実施することとし、丸亀市でも全面協力のもと事業が行われました。

事業に参加した学生は、「今までにない丸亀うどんマップの企画提案」というテーマで現地調査を行い、新しい視点でのマップの企画発表を行いました。それを受けて市とJRでは、企画の実現に向けて「うどんマップ制作プロジェクト」を立ち上げ事業を進めてまいりました。途中、新型コロナの影響で作業が思うように進まず、一部停滞を余儀なくされていましたが、今般、ようやくうどんマップの完成に漕ぎつきましたのでお披露目させていただきます。

このマップを手にとった人が「YES」「NO」で質問に答え、最適なお店を見つける「うどん de 人間診断」は、本マップの特長となっています。

1. 設置開始日

令和3年7月27日（火）

2. 配布部数、設置箇所

4,000部

丸亀市観光案内所（JR丸亀駅構内、丸亀城）、丸亀市役所、JR四国内主要駅 等

3. インターンシップ内容

実施日：令和元年9月9日（月）～13日（金）

参加学生：

香川大学 経済学部 大島 温子さん

愛媛大学 社会共創学部 森田 真菜さん

高知大学 地域協働学部 只安 歩夢さん

計3名

4. その他

制作：JR四国、香川大学、愛媛大学、高知大学

発行：丸亀市産業観光課

丸亀市と四国4国立大学・JR四国の連携事業インターンシップの概要

① 実施概要

- ・目的：「丸亀市の新しい視点でのうどんマップ作成」「大学生目線の丸亀市地域観光資源調査」というテーマを基に、フィールドワーク等を通して、企画を立案する。地域のニーズに応える人材、自らが地域活性化について主体的に考え地域の将来を担っていく人材の育成を図る。
- ・実施日：令和元年9月9日(月)～13日(金)
- ・参加者：四国4国立大学とJR四国の連携事業に参加する各校の大学生(当時)
 - 香川大学 経済学部2年 大島 温子さん
 - 愛媛大学 社会共創学部3年 森田 真菜さん
 - 高知大学 地域協働学部2年 只安 歩夢さん

② 実施スケジュール

- 9月9日(月) 場所：JR四国本社
実施内容説明、地域活性化についての講義、丸亀市観光施策講義
丸亀市既存マップの課題点グループディスカッション、フィールドワーク計画構築
- 9月10日(火) 場所：丸亀市内
丸亀市役所訪問、フィールドワーク(丸亀城、丸亀うちわ体験、中津万象園、うどん店調査)
- 9月11日(水) 場所：丸亀市内
フィールドワーク(うちわの港ミュージアム及び各人別行程にてうどん店・観光資源調査)
- 9月12日(木) 場所：JR四国本社
企画案まとめ、企画案社内発表
- 9月13日(金) 場所：JR四国本社
企画最終発表

③ うどんマップ企画案

- ・テーマ：「コンパクトに自分好みのツアーを」
自転車で行ける範囲(丸亀城周辺)で丸亀の魅力を発信しながら、うどん店を巡ってもらう
- ・新規性
 - ①文字より写真を多く使い、従来にはないマップに
 - ②うどん店スタンプラリーで四国外の観光客を取り込む
 - ③診断テストを盛り込み、診断結果に応じてお店を紹介する
 - ④インスタグラムやマルカメラと連動させ店の詳細情報取得やプロモーションに繋げる



制作/香川大学・愛媛大学・高知大学
JR四国
発行/丸亀市産業観光課
新型コロナウイルス感染症の影響により、
誌面内の情報が実際の店舗情報と変更
となっている場合がございます。
2021年6月時点での情報



MARUGAME UDON MAP



あなたに最適なお店を勝手にChoice!

うどんde人間診断in丸亀

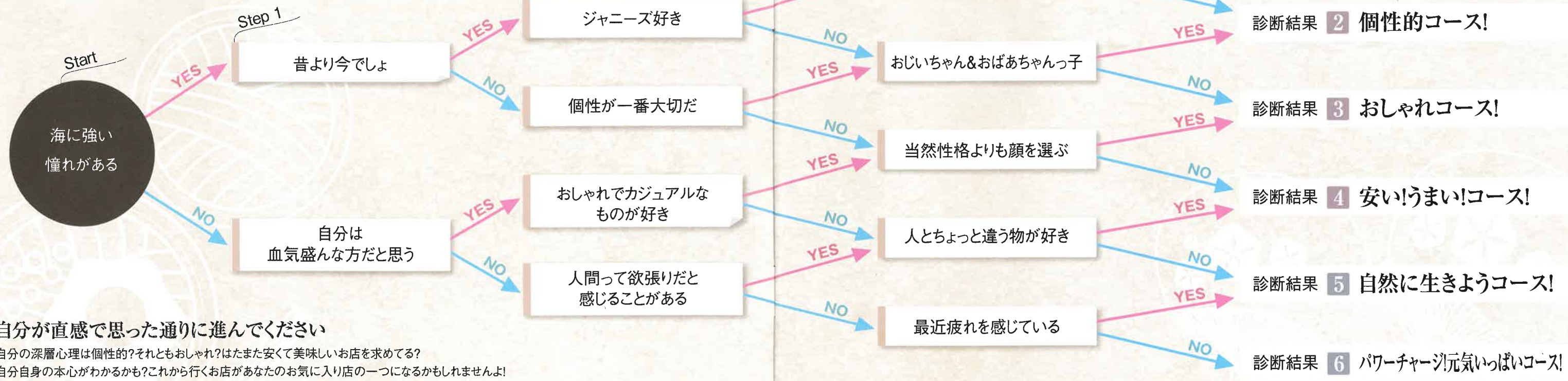

自分が直感で思った通りに進んでください

自分の深層心理は個性的?それともおしゃれ?はたまた安くて美味しいお店を求めている?
自分自身の本心がわかるかも?これから行くお店があなたのお気に入り店の一つになるかもしれませんよ!

※気軽な気持ちでお楽しみください。

あなたにピッタリの店はこちら!

診断結果 1 Cafeコース!

あなたは自分に自信があるかも?
自分自身に厳しいあなたは、張りつめた生活を
送っているかもしれません。
美味しいスイーツやコーヒーでほっと一息。

たまごサンド 990円
(ハーフサイズ 495円)

ブレンドコーヒー
500円



フルーツパフェ
900円



アンヌ店長 ダルタニアン店長

みどりや喫茶店

〒763-0022
香川県丸亀市浜町7
TEL 0877-22-4839
営業時間 9:00~18:00
定休日 日曜日

※表示金額は税込み価格です。

御菓子司 寶月堂

〒763-0004 香川県丸亀市米屋町16
TEL 0877-23-0300

営業時間 9:00~18:00
水曜日 17:00
定休日 無休

季節のソーダ
400円
※時期により取り扱いが
無い場合がございます

フレンチトースト 600円
ホットジンジャー 500円
※ドリンクとセットで100円引き



白井店長とご家族

cafe la taupe

〒763-0043
香川県丸亀市通町28-3
TEL 0877-23-3008

営業時間 11:30~17:00
18:00~21:00
定休日 月・火曜日



かき氷 600円
※種類は季節で
変わります

「ゴールデンウィーク頃から~9月頃まで」

心優しいあなたには、ほっこりした店構えの
龍と鯉が見られるまごころがオススメ!

診断結果 2 個性的コース!

あなたは本当は心優しい方。
周りを傷つけないために人から離れているのでは?



肉ぶっかけ
小600円
中700円
大800円

手打うどん 龍

〒763-0052
香川県丸亀市津森町407-1
TEL 0877-24-6331

営業時間 10:30~19:00
定休日 水曜日



温玉肉ぶっかけ
小480円
中590円
大700円



天ぷら+150円
スープカレーうどん
小600円
中700円
大800円



手打うどん まごころ

〒763-0062
香川県丸亀市蓬萊町55-3
TEL 0877-24-3330
営業時間 6:00~16:00
定休日 無休(1月1日は休業)



小畑店長



九条ねぎうどん
小570円
中690円



店内に鯉が!

※表示金額は税込み価格です。

おしゃれなあなたには、インスタ映える「すだちうどん」が有名なよしやと手作りプリンが食べられる石川うどんがオススメ!

診断結果 3 おしゃれコース!

あなたはオシャレで人とちょっと違うことが好きかも?
でもオシャレに夢中で、サッパリした性格だからふるさとのことを
忘れがちではないですか?たまには地元のこと思い出してみてくださいね。



讃岐の香り 石川うどん

〒763-0044
香川県丸亀市福島町54-8
TEL 0877-21-7767

営業時間 平日 11:00~14:00
土日祝 11:00~15:00

定休日 火曜日



だっぴ蟹の天ぷら
580円



石川店長



天ぶらうどん 950円 出汁は化学調味料を一切使用しておりません。



純手打うどん よしや

〒763-0084
香川県丸亀市飯野町東二343-1
TEL 0877-21-7523

営業時間 7:00~14:50 麺終了次第
定休日 火曜日

讃岐もち豚の肉ぶっかけ
470円



すだちうどん 420円
※9月末までの提供です。



山下店長

※表示金額は税込み価格です。

ちょっと体力が落ちてきたかな?と思うあなたには、
ガッツリ肉ぶっかけの綿谷と讃州製麺の肉甘玉がオススメ!

診断結果 4 安い!うまい!コース!

あなたは人の内面が見られる方です。
ただ、ふとした時に人生って無常だなと
思う事はありませんか?
体力をつけて心の元気を
取り戻してくださいね!

牛肉ぶっかけ
430円



肉カレー
500円



麺処 綿谷 丸亀店

〒763-0015
香川県丸亀市北平山町2丁目6-18
TEL 0877-21-1955

営業時間 8:30~14:00
定休日 日曜日・祝日
(売り切れ次第、終了の場合がございます)



石村店長

本場讃岐うどん 讃州製麺

〒763-0082 香川県丸亀市土器町東9丁目240
ジョイフィット丸亀1F

TEL 0877-85-5139

営業時間 6:45~15:00
定休日 無休



かけ 240円



肉甘玉
500円

※表示金額は税込み価格です。

自然を感じられるKITOKURASと、飯野山で新たな自分を発見してみては？

診断結果 5 自然に生きようコース!

あなたは周りの目を気にしすぎてはいませんか?
自分らしく、自然体で過ごすことで心も体もリフレッシュできますよ!



カフェ・ギャラリー KITOKURAS

〒761-2406 香川県丸亀市綾歌町栗熊東3600-5

TEL 0877-86-5331

営業時間 10:00~16:00

定休日 木曜日

新型コロナウイルス感染症の
影響により営業時間が変更となる
場合があります。

奥谷農園無農薬
無肥料みかんジュース
650円



※表示金額は税込み価格です。



飯野山 (讃岐富士)

登山・下山時間 約1時間50分



コーヒー 450円

キトの小枝 300円
・くるみ
・アールグレイ
・シナモン

元気いっぱいのあなたは、香川県レジャーの代表格レオマリゾートで目一杯遊びましょう!
市街地だと丸亀城の天守に登ってお殿様気分も味わえます。日頃の疲れも吹き飛びそう!

診断結果 6 パワーチャージ! 元気いっぱいコース!

あなたは日々が充実して、ストレスフリーな生活を送っているようです。
ストレスマネジメントがとてもお上手なので、これからもストレスを意識しない生活を心がけてくださいね。

レオマリゾート

〒761-2493 香川県丸亀市綾歌町栗熊西40-1

TEL 0877-86-1071

営業時間 10:00~16:00(時季により異なる)

定休日 なし(メンテナンス休業あり)

料金 入園券 大人(中学以上) 1,700円
小人(3歳~小学生) 1,200円

フリーパス(入園+乗物)大人 4,000円
小人 3,500円 他

※表示金額は税込み価格です。



現存12城天守 丸亀城

〒763-0025 香川県丸亀市一番丁

TEL 0877-25-3881

天守 「国指定重要文化財」

営業時間 9:00~16:30(入城は16:00まで)

休城日 なし

入城料 大人 200円 / 小人(小・中学生) 100円

大手一の門 「国指定重要文化財」

営業時間 10:00~16:00

休館日 雨天時

入場料 無料

※大手一の門を見学ご希望の際は、
城内観光案内所に声をかけてください。



丸亀うどんマップ
市街地エリア

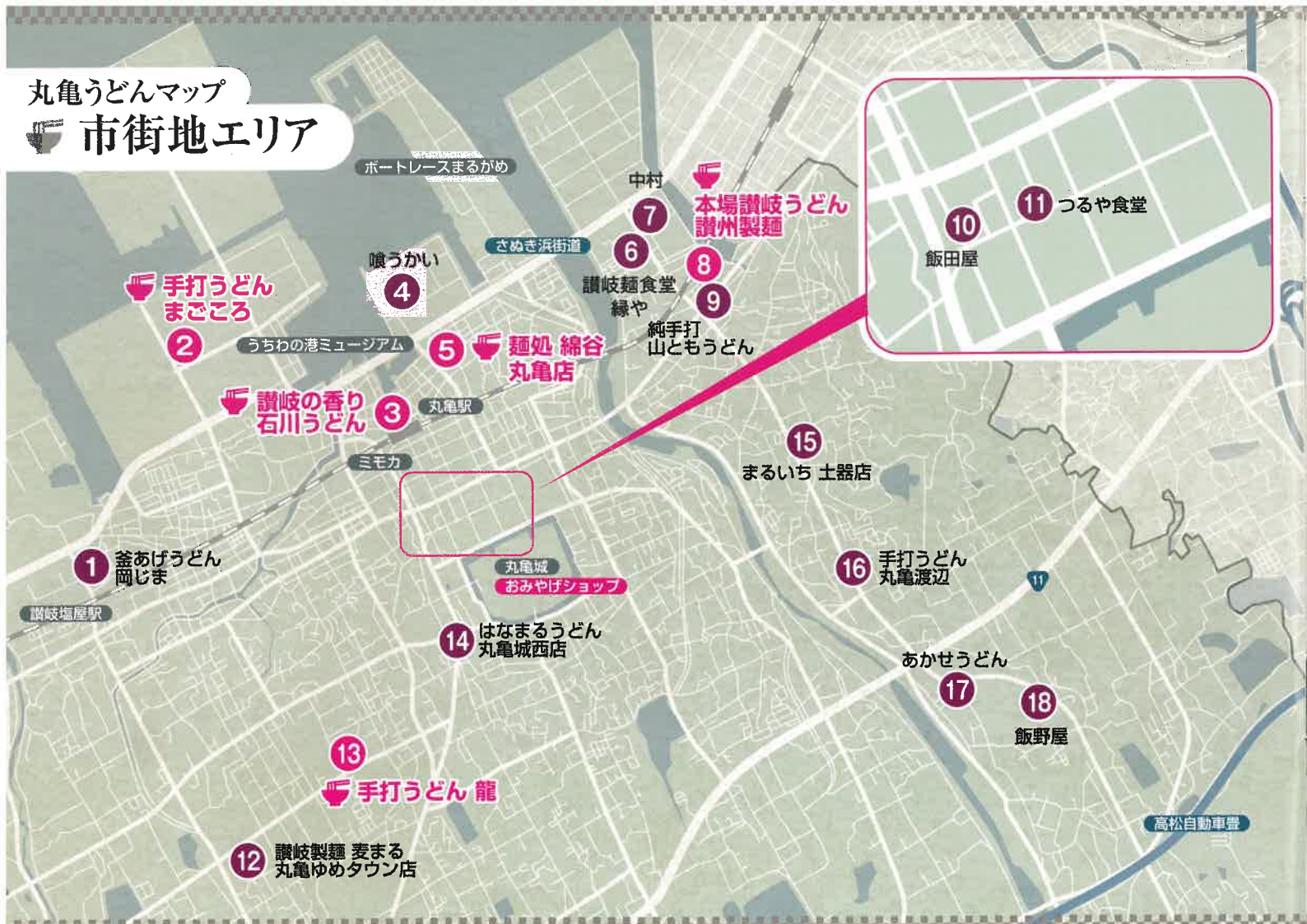

店名	住所	電話番号	営業時間	休日
1 釜あげうどん 岡じま	丸亀市塩屋町3-11-24	0877-85-7225	6:00~15:00	無休
2 手打うどん まごころ	丸亀市蓬萊町55-3	0877-24-3330	6:00~16:00	無休(1月1日は休業)
3 讃岐の香り 石川うどん	丸亀市福島町54-8	0877-21-7767	11:00~14:00 土日祝/11:00~15:00	火曜日
4 喰うかい	丸亀市港町307	090-1000-3922	6:30~13:30	水曜日・最終週火曜日
5 麺処 綿谷 丸亀店	丸亀市北平山町2-6-18	0877-21-1955	8:30~14:00	日曜日・祝日
6 讃岐麺食堂 縁や	丸亀市土器町東8-514-2	080-2975-1201	7:00~15:00	1月4~6日のみ定休
7 中村	丸亀市土器町東9-283	0877-21-6477	10:00~14:00	金曜日
8 本場讃岐うどん 讃州製麺	丸亀市土器町東9-240ジョイフィット丸亀1F	0877-85-5139	6:45~15:00	無休
9 純手打山ともうどん	丸亀市土器町東9-194	080-1992-3716	9:30~14:00 麺終了次第	火曜日(臨時休業あり)
10 飯田屋	丸亀市大手町3-7-4	0877-22-6150	夕方から営業	日曜日・不定休月曜日
11 つるや食堂	丸亀市大手町3-9-5	0877-22-5741	10:00~15:00	土日祝
12 讃岐製麺 麦まる 丸亀ゆめタウン店	丸亀市新田町150(ゆめタウン丸亀3F)	0877-58-3301	10:00~LO19:30 閉店20:00	ゆめタウンに準ずる
13 手打うどん 龍	丸亀市津森町407-1	0877-24-6331	10:30~19:00	水曜日
14 はなまるうどん丸亀城西店	丸亀市城西町2-1-7	0877-21-6188	10:00~22:00	無休
15 まるいち 土器店	丸亀市土器町東4-770	0877-21-6855	11:00~15:00	無休(正月元日のみ休)
16 手打うどん丸亀渡辺	丸亀市土器町東1-97	0877-24-3532	11:00~17:00	木曜日
17 あかせうどん	丸亀市飯野町東二1803-3	0877-24-0049	10:00~16:00	水曜日
18 飯野屋	丸亀市飯野町東二1888-1	0877-25-1891	10:00~15:00 麺終了次第	月曜日・第4火曜日

は、スタンプラリー対象店です。

※新型コロナウイルス感染症の影響により、実際の店舗情報が変更となっている場合がございます。
営業時間・定休日の確認は各店舗までお願い致します。

丸亀うどんマップ 丸亀市郊外エリア



店名	住所	電話番号	営業時間	休日
19 かがね製麺所 丸亀原田店	丸亀市原田町2262-2	0877-22-2348	6:00~16:00	無休
20 こだわり麺や 丸亀田村店	丸亀市田村町613-1	0877-25-3775	6:30~15:00	第3水曜日
21 本格手打あかみち	丸亀市田村町915-1	0877-55-1391	10:00~15:00 土10:00~17:00/18:00~21:00(L.O20:30)	月曜日
22 讃岐うどん おおまえ	丸亀市三条町1112-6	0877-28-2818	9:00~14:00 麺終了次第	木曜日
23 一屋	丸亀市三条町533-5	0877-28-9203	6:00~19:00	無休
24 時は手打ち 麺通堂	丸亀市郡家町651	0877-28-1775	9:00~19:00	無休
25 かがね製麺所 丸亀本店	丸亀市郡家町1865-1	0877-85-5533	7:00~16:00	無休
26 セルフうどんおかだ	丸亀市飯野町東二623-1	0877-58-4422	10:30~14:00	土日祝
27 手打うどん歩	丸亀市飯野町東二484	0877-23-5654	10:30~16:00	火曜日
28 純手打うどんよしや	丸亀市飯野町東二343-1	0877-21-7523	7:00~14:50 麺終了次第	火曜日
29 なかむら	丸亀市飯山町西坂元1373-3	0877-98-4818	9:00~14:00	火曜日
30 一屋飯山店	丸亀市飯山町真時695-1	0877-56-8851	7:00~15:00	火曜日
31 手打ちうどん彦江	丸亀市飯山町東坂元645-4	0877-98-2579	10:45~13:15 麺終了次第	月曜日
32 上田うどん店	丸亀市飯山町東坂元722-1	0877-98-0014	10:00~14:00	木曜日
33 まるいち 丸亀飯山店	丸亀市飯山町東坂元112-1	0877-98-0220	11:00~15:00	無休(正月元日のみ休)
34 山の谷うどん	丸亀市飯山町川原867	0877-98-2655	7:30~16:00 水・金曜は~13:00過ぎ	第1木曜日
35 手打ちセルフうどん 海待	丸亀市飯山町東坂元2710-5	0877-98-0753	9:00~15:00	月曜日※祝祭日の場合は火曜日
36 満福	丸亀市飯山町東坂元3626-1	0877-98-7729	10:00~14:00 麺終了次第 土日祝/9:00~14:00	火曜日(祝日なら9:00~14:00)
37 おふくろ	丸亀市川西町南甲814	0877-28-6645	9:00~17:00	不定休
38 めん六や 丸亀店	丸亀市川西町南1275-2(ダイナム丸亀内)	070-1455-8801	11:30~16:00 / 16:30~18:00	ダイナム丸亀店に準ずる
39 こだわり麺や フジグラン丸亀店	丸亀市川西町南1280-1(フジグラン丸亀内)	0877-28-7550	6:30~15:00	無休(元日は除く)
40 明水亭	丸亀市垂水町中村956-2	0877-28-9981	11:00~15:00	月曜日・第2日曜日(祝日の場合翌日休)
41 あやうた製麺	丸亀市綾歌町岡田西1785	0877-86-3993	11:00~14:00	金曜日
42 手打ちうどん〇〇〇話と輪	丸亀市綾歌町岡田西329-1	0877-86-5358	10:30~14:30	火曜日
43 大八うどん	丸亀市綾歌町岡田下217-11	0877-86-4756	8:00頃~	月曜日~土曜日
44 麦香	丸亀市綾歌町岡田上1898-3	0877-86-2910	10:00~15:00 麺終了次第	水曜日
45 サヌキのピッピ	丸亀市綾歌町栗熊西2147-6	0877-86-2172	9:30~15:30	日曜日
46 手打うどんまえば	丸亀市綾歌町栗熊東420-2	0877-86-2014	10:30~15:30	木曜日
47 香川屋 本店	丸亀市綾歌町栗熊東469-1	0877-57-1675	10:00~16:00 土日祝10:00~16:00	第1.3火曜日

うどん店スタンプラリー

今回ご紹介したうどん店の中で、【ピンクうどんマーク】の4店舗をめぐることで、丸亀市からささやかな特典が受けられます！
診断結果に沿って行ったり、自分の好みに合いそうなうどん店に行ってみたり・・・
新しい発見と出会いがありますように。

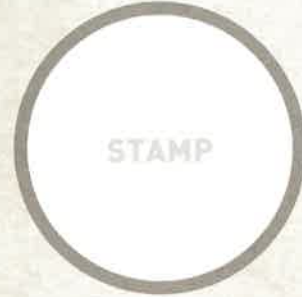
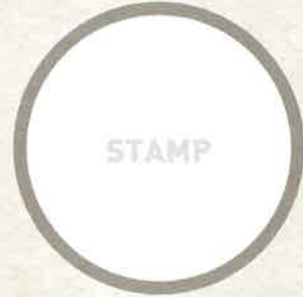

うどん店を周ってお得な特典♪

4店舗のスタンプを押した状態の、こちらの冊子を丸亀城内観光案内所にお持ちください。
ささやかではありますが、景品と引き換えさせていただきます。

丸亀城内観光案内所 香川県丸亀市一番丁(丸亀城内)
電話番号 0877-25-3881
開館時間 午前9時～午後4時30分

あとがき

香川大学、愛媛大学、高知大学、徳島大学とJR四国は、2017年9月に四国の地域振興、観光振興、及び人材育成を目指して連携協定を締結しました。
連携の取り組みとして、2019年9月9～12日の5日間で丸亀市をフィールドにインターンシップを実施しました。
応募してくれた3名の大学生が考案した若く新しい視点でのうどんマップが、観光振興の起爆剤となり、益々賑わいある丸亀・四国になっていくことを願っています。



香川大学 経済学部
おおしま あつこ
大島 温子

丸亀は沢山の美味しいうどん屋さんで溢れていることを知ることができました！
このうどんマップを通してうどん巡りを楽しんでもらいたいです！



愛媛大学 社会共創学部
もりた まな
森田 真菜

この冊子を手にとって下さった皆様に、丸亀市とうどんの魅力が少しでも伝われば嬉しいです！



高知大学 地域協働学部
ただやす あゆむ
只安 歩夢

このうどんマップは残暑の中、丸亀市内を駆け回り、幾多のうどん屋巡りの果てに作り上げたもので、私たちの汗の結晶です(笑)。アツと驚く工夫を詰め込んでおり、家族や友人と盛り上がりながら自分に合ったうどん屋探しができること間違いなしです！



JR四国 四国国家連携部
おおくま しんじ
部長 **大熊 伸二**

2019年のインターンシップでは、丸亀を舞台に3人の学生が、今までにない若者ならではの新しいうどんマップを提案してくれました。“うどん診断”の結果から、あなたにぴったりのうどん屋(カフェもあります)が巡りができることでしょう。このマップを手に、あなたオリジナルの丸亀を楽しんで下さい。

新型コロナウイルス感染症の影響により営業時間が変更となる場合があります。2021年6月時点での情報